

INFORME DE MONITOREO DE MEDIOS*

Fecha: 21/03/2024

Semananº12

Coordinación de Vigilancia Epidemiológica

*Vigilancia basada en eventos de interés epidemiológico mediante el monitoreo de medios abiertos de comunicación locales y nacionales.

Reporte de eventos:

Amenaza	Tema	Medio	Fecha	Resumen	Liga	Prioridad	Verificación
Contaminación	Congestión vial en Morelos	El Sol de Cuernavaca	21 marzo 2024	Este 21 de marzo se conmemora el natalicio de Benito Juárez , es por esto que las autoridades encargadas de la vialidad piden a los automovilistas manejar con precaución al circular por el Boulevard Benito Juárez, en el Centro, ya que se tienen programados homenajes a partir de las 09:00 horas.	https://www.elsoldecuervavaca.com.mx/local/trafico-cuervavaca-vialidades-cerradas-por-homenajes-a-benito-juarez-accidentes-y-desfile-de-primavera-11632406.html	Bajo	Ratificado
Biológico	Prevención de enfermedades Zoonóticas	Diario de Morelos	21 marzo 2024	autoridades destacaron los objetivos de prevenir la sobrepoblación canina y felina en calles del territorio, además de controlar enfermedades zoonóticas y que ello redunde en la salud pública.	https://www.diariodemorelos.com/noticias/realiza-jiutepec-jornadas-para-esterilizar-perros	Bajo	Ratificado
Biológico	Casos acumulados de dengue	Diario de Morelos	21 marzo 2024	De acuerdo con el último reporte, en Cuernavaca se han registrado 17 casos de dengue en lo que va del año, siendo una cifra alta comparada con años anteriores en la misma fecha, por lo que el doctor del Centro de Investigación sobre Enfermedades Infecciosas del Instituto Nacional de Seguridad Pública (INSP), Ángel Francisco Betanzos Reyes, argumentó que este aumento tiene relación con el paso del huracán Otis en Guerrero.	https://www.diariodemorelos.com/noticias/tras-otis-aumentaron-los-casos-de-dengue	Bajo	Ratificado
Biológico	Prevención de ETV	Diario de Morelos	21 marzo 2024	En el municipio de Yecapixtla continúan las jornadas de fumigación en los planteles educativos, a fin de erradicar la fauna nociva y mosquito transmisor de enfermedades como dengue, zika y chikungunya.	https://www.diariodemorelos.com/noticias/fumigan-escuelas-de-yecapixtla	Bajo	Ratificado
Biológico	Prevención de ETV en Yautepec	Diario de Morelos	21 marzo 2024	El dengue es una enfermedad viral aguda que puede afectar a personas de todas las edades, por eso es motivo de preocupación, especialmente entre niños y adultos mayores. Este padecimiento es causado por un virus transmitido a través de la picadura de mosquitos Aedes aegypti infectados.	https://www.diariodemorelos.com/noticias/llaman-la-poblacion-actuar-contra-el-dengue-en-yautepec	Bajo	Ratificado
Biológico	Inicio de vacunación	La Unión	21 marzo 2024	Esta semana se lleva a cabo la Jornada Nacional de Vacunación Antirrábica Canina y Felina, que concluye el sábado 23 y las autoridades de salud hicieron énfasis en la necesidad de que se vacune a los felinos, pues se han detectado en México casos de esta enfermedad transmitidos por gatos.	https://www.launion.com.mx/morelos/sociedad/noticias/246731-inicia-semana-de-vacunacion-contra-la-rabia.html	Bajo	Ratificado
Incendio Forestal	Sin riesgo en Amacuzac por incendio Forestal	La Unión	21 marzo 2024	La Dirección de Protección Civil (PC) de este lugar aseguró que ya no existe riesgo entre la población por el incendio forestal que se suscitó en días recientes en el municipio vecino de Buenavista de Cuéllar, en el estado de Guerrero. Sin embargo, recordó la importancia de mantener acciones preventivas ante las altas temperaturas.	https://www.launion.com.mx/morelos/zona-sur/noticias/246800-ya-no-hay-riesgo-en-amacuzac-por-incendio-forestal-en-municipio-guerrerense.html	Bajo	Ratificado
Biológico	Planta productora de Mezcal en Huautla	La Unión	21 marzo 2024	Productores de la comunidad de Huautla de este municipio buscan reavivar la industria del mezcal, que se perdió hace años, mediante el programa federal "Sembrando Vida".	https://www.launion.com.mx/morelos/zona-sur/noticias/246792-quieren-rescatar-planta-productora-de-mezcal-en-huautla.html	Bajo	Ratificado



<http://ssm.gob.mx>



Servicios de Salud Morelos



@MorelosSalud

Callejón Borda N°3 Col. Centro C.P. 62000
Teléfono (777) 312 62 31 / 314 33 36 ext. 222

**Calle Gómez Azcárate No. 205, Col. Lomas de la Selva
C.P. 62270, Cuernavaca, Morelos. Tel.: 777 102 25 56**

Amenaza	Tema	Medio	Fecha	Resumen	Liga	Prioridad	Verificación
Biológico	Casos de Sarampión en España	El Pais	21 marzo 2024	El sarampión está de vuelta en España. Tras unos años sin apenas presencia de la enfermedad, los diagnósticos crecen desde enero, con 21 casos confirmados y otros cuatro en investigación, según el último Boletín Epidemiológico Semanal publicado por el Instituto de Salud Carlos III (ISCIII). Esta cifra supone que en las 10 primeras semanas del año se han registrado prácticamente el doble de casos que en todo 2023 y siete veces más que en 2021 y 2022 juntos.	https://elpais.com/sociedad/2024-03-21/el-sarampion-esta-de-vuelta-en-espana-estos-son-los-riesgos-y-la-forma-de-prevenirlos.html	Bajo	Ratificado



<http://ssm.gob.mx>



Servicios de Salud Morelos



@MorelosSalud

Callejón Borda N°3 Col. Centro C.P. 62000
Teléfono (777) 312 62 31 / 314 33 36 ext. 222

**Calle Gómez Azcárate No. 205, Col. Lomas de la Selva
C.P. 62270, Cuernavaca, Morelos. Tel.: 777 102 25 56**

INFORME DE RIESGOS METEOROLOGICOS

Fecha: 21/03/2024

Semana N°12

Coordinación de Vigilancia Epidemiológica

Fuente: Servicio Meteorológico Nacional de México, CONAGUA. <https://proteccioncivil.morelos.gob.mx/>

SE PREVEN RACHAS DE VIENTO FUERTES A MUY FUERTES CON TOLVANERAS EN EL NORTE Y NORESTE DE MÉXICO, CON POSIBLE FORMACIÓN DE TORBELLINOS EN ZONAS DE COAHUILA, NUEVO LEÓN Y TAMAULIPAS

Para hoy, un **frente frío** se aproximará al noreste del territorio nacional e interaccionará con el aporte de humedad generado por la **corriente en chorro subtropical**, lo que ocasionará lluvias e intervalos de chubascos con descargas eléctricas, además de rachas de viento fuertes a muy fuertes en el norte y noreste del país, con *probable formación de torbellinos* en Coahuila, Nuevo León y Tamaulipas. Por otra parte, un **canal de baja presión** en combinación con la entrada de humedad proveniente de ambos océanos, producirán intervalos de chubascos acompañados de descargas eléctricas en el oriente y sureste del país y lluvias aisladas en la Península de Yucatán. Finalmente, persistirá el ambiente cálido a caluroso en gran parte del territorio mexicano, con temperaturas máximas muy calurosas mayores a 40 °C en zonas de Nayarit, Jalisco, Colima, Michoacán, Guerrero, Morelos (sur), Oaxaca, Chiapas, Tabasco, Campeche y Yucatán.

Las lluvias fuertes podrían incrementar los niveles de ríos y arroyos, así como generar encharcamientos, inundaciones y deslaves.

Vientos con rachas de 40 a 60 km/h y posibles tolvaneras:

Puebla, Tlaxcala, **Morelos**, Estado de México, Ciudad de México.

Temperaturas Máximas de 40-45°C:

Morelos (sur), Guerrero, Oaxaca.

Temperaturas Máximas de 40-45 °C:

Cielo medio nublado a nublado durante el día con lluvias aisladas en zonas de Puebla. Cielo despejado a medio nublado y sin lluvia en el resto de la región. Ambiente fresco por la mañana y frío con posibles heladas en zonas altas de Guanajuato, Hidalgo, Tlaxcala y Puebla. Bancos de niebla matutinos en sierras. Por la tarde ambiente cálido, y caluroso en zonas de Guanajuato, Querétaro, Hidalgo y suroeste de Puebla, además de **muy caluroso en el sur de Morelos**. Viento del suroeste de 10 a 25 km/h en la región, con **rachas de 40 a 60 km/h y posibles tolvaneras** en Querétaro, Hidalgo, Puebla, Tlaxcala y **Morelos**.

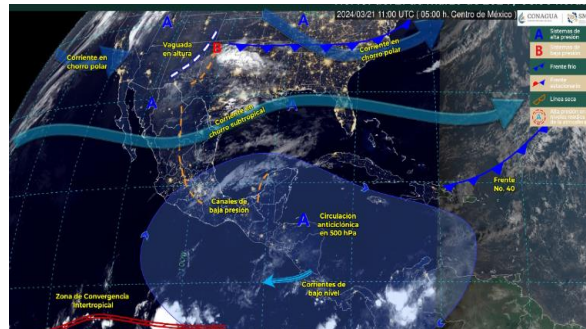

Recomendaciones de Protección Civil

TEMPERATURAS ALTAS:

- Extremar precaución ante temperaturas altas, dar especial atención a **personas enfermas y de la tercera edad, niños e indigentes**.
- Mantenerse fresco e hidratado, tomar **abundantes líquidos**.
- No exponerse por **tiempos prolongados a los rayos solares** para evitar insolación y golpes de calor.
- Utilizar **ropa y calzado ligero para esta temporada**, de preferencia en colores claros, para evitar que aumente la temperatura corporal e incluso se presente un "golpe de calor".
- **Mantener informada a la población.**

Nivel de riesgo alto

Existe riesgo meteorológico para la población en general, sobre todo en localizaciones de alta vulnerabilidad, por ejemplo, zonas BAJAS de Morelos con mayor exposición a ALTAS temperaturas.



<http://ssm.gob.mx>



Servicios de Salud Morelos



@MorelosSalud

Callejón Borda N°3 Col. Centro C.P. 62000
Teléfono (777) 312 62 31 / 314 33 36 ext. 222

**Calle Gómez Azcárate No. 205, Col. Lomas de la Selva
C.P. 62270, Cuernavaca, Morelos. Tel.: 777 102 25 56**

INFORME DE MONITOREO VOLCÁNICO Y SISMOLÓGICO

Fecha: 21/03/2024

Semanan°12

Coordinación de Vigilancia Epidemiológica

Fuente: Servicio Sismológico Nacional, UNAM. / Centro nacional de Prevención de Desastres (CENAPRED)-SEGOB, SENEAM-SCT y NOAA.

En las últimas 24 horas, mediante los sistemas de **monitoreo del volcán Popocatepetl**, se detectaron **69 exhalaciones**, acompañadas de vapor de agua, gases volcánicos y ligeras cantidades de ceniza. Adicionalmente se identificaron **627 minutos de tremor** de alta frecuencia de muy baja a baja amplitud. Durante la mañana y **al momento de este reporte se observa una emisión continua de vapor de agua y gases volcánicos, con dirección noreste (NE).**

NIVEL DE ALERTA		AMARILLO-FASE 2	RECOMENDACIONES PARA LA FASE AMARILLO FASE 2
	<p>El volcán presenta incremento en su actividad, con explosiones esporádicas:</p> <ul style="list-style-type: none"> Pluma continúa de vapor de agua y gas. Caída de ceniza leves a moderadas en poblaciones cercanas. Lanzamiento de fragmentos incandescentes y posibilidad de flujos piroclásticos de corto alcance asociado a las explosiones. Crecimiento y destrucción de domos de lava. Flujos de lodo o escombros de corto alcance. 		<ol style="list-style-type: none"> Continuar con el radio de seguridad de 12 km, por lo que la permanencia en esa área no está permitida. Controlar el tránsito entre Santiago Xalitlintla y San Pedro Nexapa, vía Paso de Cortés. A las autoridades de Protección Civil, mantener sus procedimientos preventivos, de acuerdo con sus planes operativos. A la población se le recomienda eleva la atención a los avisos de las autoridades de su localidad y se exhorta a no acercarse al volcán, y mucho menos al cráter. Mantenerse fuera de cañadas ante posibles flujos de lodo, principalmente en temporada de lluvias.

PRONOSTICO DE CAIDA DE CENIZA

En caso de una exhalación de ceniza volcánica, el pronóstico de trayectoria hacia el este-noreste (simulando exhalación cada hora en las próximas 6 horas), a su paso por la zona oeste, centro-norte y este-noreste del estado de Puebla; zona sur, sureste y este del estado de Tlaxcala; zona centro del estado de Veracruz y sobre el Golfo de México, para las **primeras 12 horas** de pronóstico (de las 09:00 a las 21:00 hora local). Posteriormente, para las **últimas 12 horas de pronóstico** (de las 21:00 a las 09:00 hora local del día siguiente), las trayectorias continuarán sobre el Golfo de México en donde concluirían. Dichas trayectorias pronostican la dirección principal de emisiones de la pluma de gas, vapor de agua y/o cenizas volcánicas, procedentes del Volcán Popocatepetl

SIN PRONOSTICO DE CAIDA DE CENIZA PARA EL ESTADO

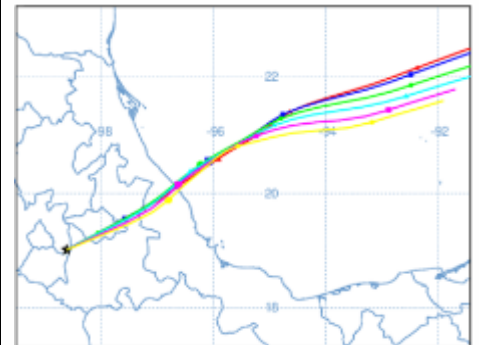

SISMOS	Se registró sismo de magnitud de 3.9 grados Richter, a las 04:02:03hrs con localización del epicentro a 105 km al este de Loreto, Baja California Sur. NO PERCIBIDO EN EL ESTADO DE MORELOS.		
	REPORTE DE DAÑOS A LA POBLACION		
	PROTECCIÓN CIVIL	Sin reporte de daños a la población ni a la infraestructura en salud.	



<http://ssm.gob.mx>



Servicios de Salud Morelos



@MorelosSalud

Callejón Borda N°3 Col. Centro C.P. 62000
Teléfono (777) 312 62 31 / 314 33 36 ext. 222

Calle Gómez Azcárate No. 205, Col. Lomas de la Selva
C.P. 62270, Cuernavaca, Morelos. Tel.: 777 102 25 56

INFORME DE MONITOREO DE TEMPERATURAS Y CALIDAD DEL AIRE

Fecha: 21/03/2024

Semana N° 12

Coordinación de Vigilancia Epidemiológica

Fuente: Comisión Estatal de Agua (CEAGUA)

PRONOSTICO DE TEMPERATURAS POR MUNICIPIO

Municipio	Min.	Max.	Municipio	Min.	Max.
Amacuzac	15°	39°	Tepalcingo	15°	35°
Cuautla	16°	35°	Ayala	15°	36°
Jiutepec	16°	36°	Huitzilac	07°	25°
Temixco	16°	36°	Tepoztlán	14°	35°
Tlaltizapan	15°	37°	Zacualpan	14°	31°
Axochiapan	15°	38°	Tlaquiltenango	14°	41°
Cuernavaca	14°	35°	Puente de Ixtla	14°	40°
Jojutla	16°	40°			

TEMPERATURAS MÁXIMAS Y MÍNIMAS, ULTIMAS 24 HRS

Mínimas

Huitzilac	07° 25°
Tetela del Volcán	13° 27°
Totolapan	12° 29°
Ocuituco	14° 29°

Máximas

Tlaquiltenango	14° 41°
Jojutla	16° 40°
Axochiapan	15° 38°
Zacatepec	18° 38°

CALIDAD DEL AIRE

ÍNDICE AIRE Y SALUD

NIVEL DE RIESGO ASOCIADO

RECOMENDACIONES

GRUPOS SENSIBLES

PARA TODA LA POBLACIÓN

Estación de Monitoreo Cuernavaca Centro, Morelos

61

Moderado

Updated on Thursday 9:00
temperature: 21°C

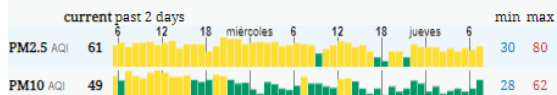

Moderado

Las personas sensibles pueden experimentar síntomas respiratorios (asmáticos), posible agravamiento de enfermedad pulmonar y cardiaca en personas con enfermedad cardiopulmonar y adultos mayores.

Considera reducir las actividades físicas vigorosas al aire libre.

Disfruta las actividades al aire libre.



<http://ssm.gob.mx>



Servicios de Salud Morelos



@MorelosSalud

Callejón Borda N°3 Col. Centro C.P. 62000
Teléfono (777) 312 62 31 / 314 33 36 ext. 222

Calle Gómez Azcárate No. 205, Col. Lomas de la Selva
C.P. 62270, Cuernavaca, Morelos. Tel.: 777 102 25 56

INFORME DE MONITOREO EPIDEMIOLÓGICO

Fecha: 21/03/2024

Semanan°12

Coordinación de Vigilancia Epidemiológica

Fuente: Jurisdicciones Sanitarias del estado de Morelos.

JURISDICCION SANITARIA I:

- AL MOMENTO DE ESTE REPORTE LA UIES ESTATAL NO HA RECIBIDO INFORME DE EVENTOS EXTRAORDINARIOS DE NOTIFICACION INMEDIATA POR PARTE DE LA JURISDICCION SANITARIA.
- AL MOMENTO DE ESTE REPORTE NO SE HAN IDENTIFICADO CASOS DE TEMPERATURAS NATURALES EXTREMAS NOTIFICADAS POR LA SUNIDADES MEDICAS NI JURISDICCIONES SANITARIAS.

JURISDICCION SANITARIA II:

- AL MOMENTO DE ESTE REPORTE LA UIES ESTATAL NO HA RECIBIDO INFORME DE EVENTOS EXTRAORDINARIOS DE NOTIFICACION INMEDIATA POR PARTE DE LA JURISDICCION SANITARIA.
- AL MOMENTO DE ESTE REPORTE NO SE HAN IDENTIFICADO CASOS DE TEMPERATURAS NATURALES EXTREMAS NOTIFICADAS POR LA SUNIDADES MEDICAS NI JURISDICCIONES SANITARIAS.

JURISDICCION SANITARIA III:

- AL MOMENTO DE ESTE REPORTE LA UIES ESTATAL NO HA RECIBIDO INFORME DE EVENTOS EXTRAORDINARIOS DE NOTIFICACION INMEDIATA POR PARTE DE LA JURISDICCION SANITARIA.
- AL MOMENTO DE ESTE REPORTE NO SE HAN IDENTIFICADO CASOS DE TEMPERATURAS NATURALES EXTREMAS NOTIFICADAS POR LA SUNIDADES MEDICAS NI JURISDICCIONES SANITARIAS.



<http://ssm.gob.mx>



Servicios de Salud Morelos



@MorelosSalud

Callejón Borda N°3 Col. Centro C.P. 62000
Teléfono (777) 312 62 31 / 314 33 36 ext. 222

Calle Gómez Azcárate No. 205, Col. Lomas de la Selva
C.P. 62270, Cuernavaca, Morelos. Tel.: 777 102 25 56